FESTIVAL CINEMA RUSSO - PREMIO FELIX PROGRAMMAZIONE

Martedì 17 Settembre

-Associazione Italia Russia, Via Giulio Natta 11 Milano - MM1 Lampugnano - tel: 02 8056122 mail eventi@associazioneitaliarussia.it - Ingresso con contributo di 5,00 euro a sostegno dell'Associazione Italia Russia

ORE 18.00 Supereroe

Cortometraggio, 2019 - 12 min

Regia: Anastasia Ledkova Il piccolo Kolia va a trovare la nonna in campagna per le vacanze estive. Ha paura di tutto ciò che non vede in città - delle oche, dei trattori e soprattutto del cane spaventoso che vive nella cuccia in fondo alla strada. Un giorno la nonna va in città ma dimentica a casa il portafoglio. Kolia decide di raggiungerla, ma per aiutarla, dovrà superare le sue paure.

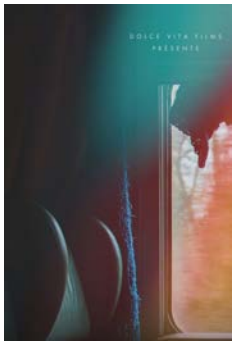

ORE 18.30 Vostok N°20

Documentario, 2019 - 50 min

Regia: Elisabeth Silveiro La vita di tutti i giorni nelle cuccette di terza classe del treno transiberiano chiamato Vostok n°20. In questi lunghi viaggi, in un piccolo spazio si intrecciano racconti, si condivide il cibo, si accorciano le distanze. Uno spaccato della odierna Russia, con le sue quattro stagioni e le regioni che scorrono davanti ai nostri occhi. Creano un contrasto letterario, poemi di Marina Cvetaeva raccontati da Fanny Ardant che mettono in luce i sentimenti dei passeggeri: la loro solitudine, il loro desiderio di libertà e amore. In questo treno comune eppure mitico, la Russia dei grandi autori si mescola con quella dei passeggeri, eroi anonimi della transiberiana.

ORE 19.30 Come sono diventato…

Drammatico, 2018 - 1 ora 41 minuti
Regia: Pavel Mirzoev Grazie a suo padre, Alexander ha tutto – soldi, ragazze, auto, la migliore formazione universitaria. Ma Alexander vuole vivere la sua vita in modo diverso e non sa come... Sogna di essere un cantante famoso o Van Gogh. Un giorno Alexander incontra Masha, una ragazza straordinaria e complessa con una madre depressa e alcolizzata. Questo incontro aiuterà il ragazzo a fare chiarezza nella sua vita.

Mercoledì 18 Settembre - Associazione Italia Russia, Via Giulio Natta 11 – Milano –

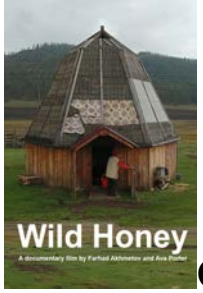

Ore 18.00 WILD HONEY

Documentario, 2019 - 71 min
Regia: Farhad Akhmetov, Ava Porter "Wild Honey" presenta i gruppi indigeni euroasiatici: i Baschiri (Turco-Tartari) ai piedi dei Monti Urali Meridionali, musulmani, i Molokan nel Caucaso che hanno un antico credo cristiano, i Cosacchi ortodossi della steppa meridionale, gli ebrei Ashkenaziti e Krymchaks del Mar Nero e gli Altai sciamanici della Siberia Centrale. Mentre questi gruppi differiscono nella posizione, religione, storia e lingua, condividono invece la passione per la musica. Per loro la canzone è un'espressione della vita quotidiana, ogni nota una traccia del passato ancestrale. Come in ogni assaggio di miele selvatico dove scopriamo non solo la dolcezza ma anche l'amaro e il salato e questi gusti ci rivelano come è stato lavorato il miele così i canti di questi popoli raccontano la loro storia.

ORE 19.30 Il grido del silenzio

Drammatico, Storico, 2019 - 1 ora 37 minuti
Regia: Vladimir Potapov Febbraio di 1942. Assedio di Leningrado. Finisce l'inverno più freddo e terribile. Zina Voronova è disperata non trova cibo per suo figlio Mitya di 3 anni ormai indebolito dagli stenti. L'ultima speranza per sopravvivere è andarsene ma senza di lui. La donna è costretta a fare una scelta orribile, abbandonare il bambino. Sarà l'adolescente Katya a cambiare il destino terribile di Mitya.

Giovedì 19 Settembre - Associazione Italia Russia, Via Giulio Natta 11 – Milano –

ORE 18.00 Rigert

Documentario, 2018 - 61 min
Regia: Vladimir Eysner "Rigert" racconta la vita straordinaria di David Adamovich Rigert un atleta russo eccezionale, campione olimpico mondiale, sollevatore di pesi, detentore del record europeo. Sei volte campione del mondo Rigert ha fatto la storia dello sport dell'Unione Sovietica. A soli 16 anni Inizia come autodidatta la pratica del sollevamento pesi, l'incontro con il famoso allenatore Plukfelder cambia radicalmente la sua vita, undici mesi dopo Rigert entra a far parte della squadra Nazionale dell'URSS guadagnando nel 1970 il bronzo ai mondiali.
La storia emozionante di questo grande atleta tra l'ordinario e straordinario, tra vittorie e insuccessi, un uomo di grande valore umano capace di affrontare le sconfitte e determinato, ogni volta, a scalare le vette del successo senza mai perdere la speranza.

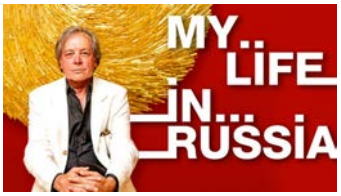

ORE 19.00 La mia vita in Russia: Marco Bravura

Documentario, 2019 - 21 min

Regia: Yulia Shamporova I mosaici italiani rinascono a Tarusa con l'artista Marco Bravura.
In Russia da 12 anni, Marco e sua moglie Daniela hanno trasformato la cittadina di Tarusa, nella regione di Kaluga, in un vero e proprio centro artistico e culturale: ristrutturando una scuola d'arte per bambini, creando la casa della cultura che ospita concerti ed esposizioni di arte moderna e promuovendo i mosaici italiani nella terra degli zar. Esploriamo questo straordinario mondo, che egli stesso "forgia" ogni giorno con le sue mani. "In Russia - dice - ho trovato qualcosa di indescrivibile: a Tarusa sento una grande libertà d'espressione, è una città di artisti e poeti, centro dell'intellighenzia russa". Daniela Bravura ci racconta invece di come la Russia sia entrata a far parte della sua vita. Attraverso gli occhi di Marco Bravura visiteremo la residenza dell' artista Vassily Polenov e faremo altre meravigliose scoperte. Nato a Ravenna, capitale del mosaico bizantino Marco ha studiato all'Accademia d'arte di Venezia, dove ha vissuto 20 anni, e dopo aver viaggiato e lavorato in diversi paesi del mondo, è approdato in Russia.

ORE 20.30 Un giorno d'estate

Commedia, Musicale, 2018 - 1 ora 40 minuti

Regia: Alexander Igudin Carina, senza scrupoli, non osserva le regole ed è alla ricerca del successo. Tutto quello che vuole è la gloria. Lui è un artista famoso, giovane, incasinato e ambizioso. Tutto ciò che vuole è trovare la sua felicità. Lei da Mosca arriva a San Pietroburgo per incontrarlo, per assaporare un po' di celebrità. Ma una strana richiesta di un uomo sconosciuto rovina tutti i suoi piani. Lei ricorderà questo giorno per sempre.

VENERDI' 20 SETTEMBRE - Anteo Palazzo del Cinema - Piazza Venticinque Aprile, 8,
INGRESSO LIBERO FINO AD ESAURIMENTO DEI POSTI DISPONIBILI – SERATA DI PREMIAIZONE

ORE 15.00 LORIK

Drammatico 2018 - 1 ora 35 minuti
Regia: Alexey Zlobin Lorik, attore teatrale, vive nel suo mondo di fantasia e nei personaggi che interpreta. A volte è Cyrano de Bergerac o re Richard. Tuttavia, il suo ruolo principale, che non rappresenta in teatro, ma che accompagna la sua vita è quello del coniglio da "Alice nel paese delle meraviglie". Lorik vive nella costate paura di essere se stesso. Ma nella sua vita qualche cosa cambia, una svolta che lo porterà ad avere un atteggiamento diverso nei confronti della vita e delle persone. Ora il suo obiettivo principale è quello di salvare una bambina malata di nome Asya...

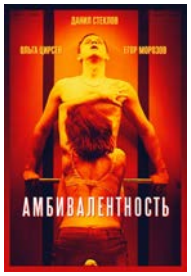

ORE 17.00 Ambivalenza

Drammatico, Thriller 2018 - 1 ora 57 minuti
Regia: Anton Bilzho Due amici, giovani psichiatri, percepiscono la vita in modi diversi. Uno vuole fare ciò che è giusto, l' altro si spinge oltre e vuole sperimentare. Uno è un studente diligente, il secondo è non segue le regole. La loro amicizia verrà messa a dura prova. Entrambi amano la stessa donna— Katerina. Per uno è mamma e la moglie di papà. Per l' altro un'amante.

ORE 21.30 L'Uragano

Drammatico, 2019 - 1 ora 37 minuti
Regia: Grigoriy Konstantinopolskiy
Caterina Kabanova è una giovane ragazza sposata che vive apparentemente una vita felice. Kabaniha, sua suocera è, nei suoi confronti, critica e oppressiva. Il marito, Tihon sebbene ama sua moglie cede sempre alla prepotenza della madre. Quando Caterina, improvvisamente si innamora di un giovane di nome Boris e scopre che questo amore è ricambiato.
Film è tratto dall' opera classica di Aleksandr Ostrovskij 1823-1886, un drammaturgo russo considerato il fondatore del teatro russo moderno, definito lo "Shakespeare della classe mercantile russa".

TUTTI I FILM SONO IN LINGUA ORIGINALE SOTTOTITOLATI IN ITALIANO